

●申請書類の提出について（English below）

1. 申請フォームへの入力について

申請の際は、まず以下のリンクから申請フォームへ入力を行ってください。

【Better Co-being 申請】

<https://forms.cloud.microsoft/r/qGEcfUb20k>

【Guide4AI 申請】

<https://forms.cloud.microsoft/r/L4SjxxHfzn>

入力が完了すると、申請書類を提出する為の提出 BOX のパスワードが表示されます。
このとき、パスワードを必ず記録し、忘れないようにして下さい。

申請を受け付けました。
提出書類については、提出ボックスに提出をお願いします。
Your application has been accepted. Please submit your documents to the submission box.

BOX PASS :

次に実行できる重要な操作

回答を保存する

別の回答を送信

2. 提出書類の作成について

【Better Co-being 申請】

以下の申請書類を作成し、必ず順番通りに1つのPDFにしてください。

1. 志望理由書（1 ページ以内）※注意事項のページは削除して下さい。
2. 研究計画書（FormA、FormB 各 2 ページ以内）
3. 申請書類に関する確認書（チェックリスト）
4. 英語のスコア（所持している者のみ。所持していない場合は不要）

【Guide4AI 申請】

以下の申請書類を作成し、必ず順番通りに1つのPDFにしてください。

1. 志望理由書（1 ページ以内）※注意事項のページは削除して下さい。
2. 研究計画書（FormA、FormC 各 2 ページ以内）
3. 申請書類に関する確認書（チェックリスト）
4. 英語のスコア（所持している者のみ。所持していない場合は不要）

※志望理由書、研究計画書については、ページ数の超過や様式の改変等が無いか、提出前に必ず確認して下さい。

PDF のファイル名は「教育部記号：氏名」としてください。

(例)「G：熊大太郎.pdf」 * 記号は大文字半角、コロンは全角とする。

教育部記号	教育部名	
G	社会文化科学教育部	Graduate School of Social and Cultural Sciences
D	自然科学教育部	Graduate School of Science and Technology
R	医学教育部	Graduate School of Medical Sciences
Y	薬学教育部	Graduate School of Pharmaceutical Sciences
W	保健学教育部	Graduate School of Health Sciences

3. 提出ボックスへの提出について

以下のリンクから提出ボックスに入ることができます。

【Better Co-being 申請】

<https://prsf.kumamoto-u.ac.jp/public/GA52AfTAf8A9tKDYvvLPu9VqpPaRv-Bak00m6L8W-D7A>

【Guide4AI 申請】

https://prsf.kumamoto-u.ac.jp/public/vAZ3AQUA_9AXOKI-6o88YIjfhAVAAdeIUTH8ZydQiMGg

このとき、1.の申請フォーム入力完了時に表示されたパスワードを入力して下さい。

作成した申請書類を提出して申請は完了です。

※一度アップロードした申請書類は、削除や再確認は一切行えませんので、アップロード前に申請書類をよく確認の上、アップロードしてください。

※受取フォルダアップロードの画面が出たら、提出完了しております。提出完了しているか否かのご質問には、回答いたしませんので、ご注意ください。

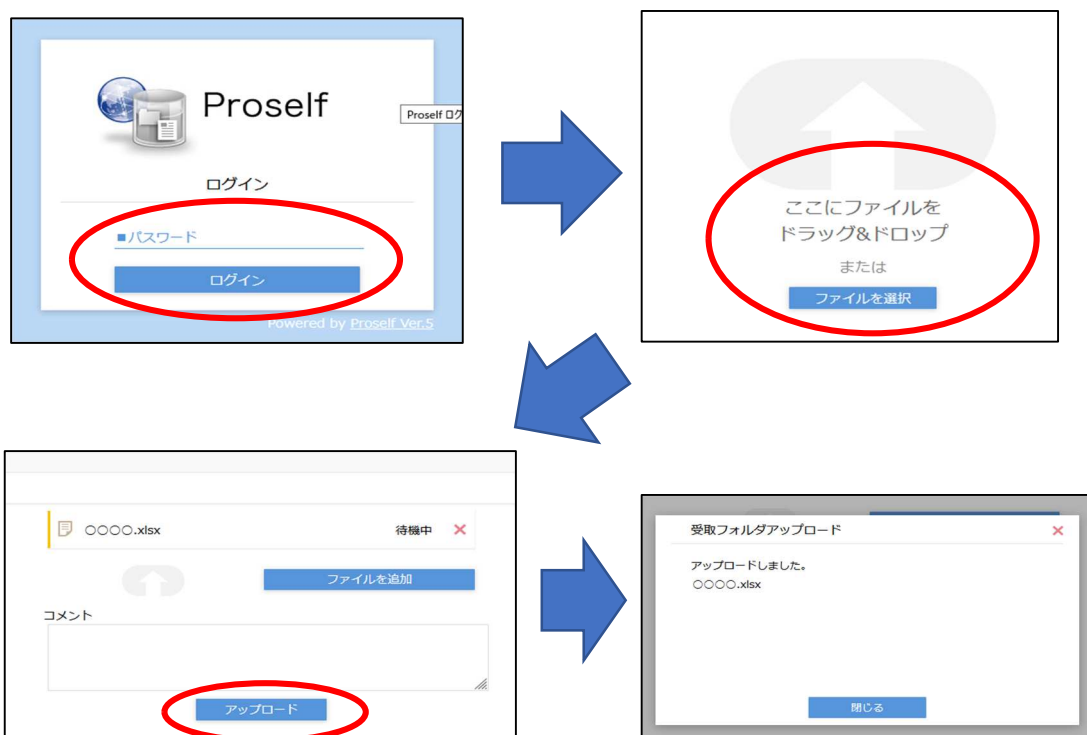

●Application Method

1. Please register and submit the necessary information in the application form by clicking on the link below.

【Better Co-being Application】

<https://forms.cloud.microsoft/r/qGEcfUb20k>

【Guide4AI Application】

<https://forms.cloud.microsoft/r/L4SjxxHfzn>

Once you have completed the form, you will be given a password for the application submission box.

Please be sure to note and remember the password at this time.



2. Please complete the following application documents and make sure they are in order and in one PDF.

【Better Co-being Application】

1. Statement of purpose (within 1 page) *Please delete the notes page.
2. Research plan (FormA and FormB, each within 2 pages)
3. Confirmation form (checklist) for application documents
4. English score (submit only if you have one)

【Guide4AI Application】

1. Statement of purpose (within 1 page) *Please delete the notes page.
2. Research plan (FormA and FormC, each within 2 pages)
3. Confirmation form (checklist) for application documents
4. English score (submit only if you have one)

*Please be sure to check the statement of purpose and research plan before submitting them to ensure that they do not exceed the number of pages or alter the style of the statement.

When uploading the PDF file, please name the file using your affiliation sign and full name.

(e.g. G : Full Name)

* Make sure to enter the affiliation sign as a capital letter.

Affiliation sign	Affiliation	
G	社会文化科学教育部	Graduate School of Social and Cultural Sciences
D	自然科学教育部	Graduate School of Science and Technology
R	医学教育部	Graduate School of Medical Sciences
Y	薬学教育部	Graduate School of Pharmaceutical Sciences
W	保健学教育部	Graduate School of Health Sciences

3. Please submit to the submission box.

You can enter the submission box from the link below.

【Better Co-being Application】

<https://prsf.kumamoto-u.ac.jp/public/GA52AfTAf8A9tKDYvvLPu9VqpPaRv-Bak00m6L8W-D7A>

【Guide4AI Application】

https://prsf.kumamoto-u.ac.jp/public/vAZ3AQUA_9AXOKI-6o88YIjfhAVAAdeIUTH8ZydQiMGg

At this time, please enter the password that was displayed when you completed the application form in section 1.

The application is complete when you submit the completed application form.

***Once uploaded, application form cannot be deleted and reconfirmed, so please check your application form carefully before uploading.**

*** Once the “受取フォルダアップロード” screen appears, your submission is complete. Please note that we will not respond to inquiries regarding whether your submission has been completed.**

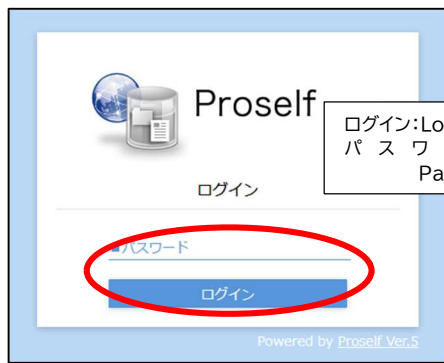

ログイン:Log In
パスワード:
Password

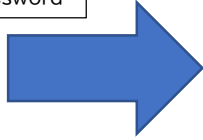

ファイルを追加:Add File
コメント:Comments
アップロード:Upload

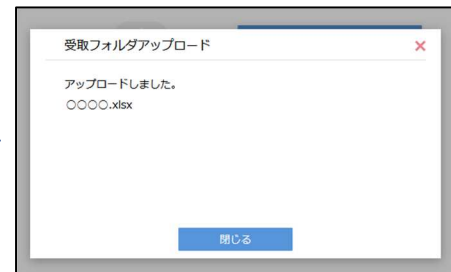

受取フォルダアップロード:Upload to Inbox
アップロードしました。:I've uploaded it.
閉じる:Close